ЖИВЫЕ БРИЛЛИАНТЫ КОСТРОМЫ

ПРОДУКЦИЯ ПАНТОВОГО ОЛЕНЕВОДСТВА

KOSTROMA-HUNTER.RU

KOSTROMA-HUNTER.RU

ПАНТЫ – ЭТО ПРИРОДНОЕ СРЕДСТВО ДЛЯ ЗДОРОВЬЯ

РОМАНЕНКО
Николай Иннокентьевич

Основатель
Костромского мараловодческого комплекса

КЦО
КОСТРОМСКОЙ ЦЕНТР ОЛЕНЕВОДСТВА

Костромской мараловодческий комплекс организован в 2010 году. Находится в 180 километрах северо-восточнее от Костромы, в деревне Вахонино.

Оленеводческое хозяйство занимается разведением племенных маралов Алтае-саянской породы, завезённых из лучших хозяйств Горного Алтая. На территории хозяйства построена жилая и производственная инфраструктура, производится продукция пантового оленеводства.

По данным различных источников в Костромской области произрастает до 250 лекарственных растений. В их состав входят кустарники, дикоросы, хвойные породы леса, такие как сосна, ель, пихта и лиственница. Эти леса населяют дикие животные и птицы: медведи, лисы, кабаны, лоси рябчики, глухари, тетерева и многие другие. В лесах Костромской области в сезон всегда много грибов и ягод.

Разнообразный рельеф местности – холмы, низины, множество рек и ручьев, которые питают эти красивейшие природные зоны, а также мягкий климат региона, богатый растительный мир и фауна – всё это благоприятно сказывается на комфортной жизни маралов.

Пантами называют растущие, покрытые кожей и мехом, еще не окостеневшие рога оленей (марала, изюбра, пятнистого и северного оленя), которые являют собой костную губку, наполненную кровью. Более 2000 лет панты используются коренными малочисленными народами Севера, Дальнего Востока и Сибири. Многовековой опыт восточной медицины доказывает, что панты оленя могут считаться панацеей от многих недугов.

Продукты с пантами оленя полезны для здоровья и продления жизни человека, используются для пробуждения внутренних резервов организма, восстановление физиологических функций и подъём иммунного статуса человека.

Из 22 аминокислот имеющихся в природе, 18 одновременно находится в пантах марала.

Продукция пантового оленеводства полезна всем – это средство для улучшения здоровья и повышения качества жизни.

В настоящее время продукция Костромского центра оленеводства реализуется под торговыми марками **SPANTA** и **МИЛАНГОЛЕН**.

СПАНТА SPANTA

СОСТАВ БИОЛОГИЧЕСКИ АКТИВНЫХ ВЕЩЕСТВ ПАНТОВ МАРАЛА

СТРОЕНИЕ ПАНТА

КОРЕЙСКАЯ КЛАССИФИКАЦИЯ

1	**Тук-пунколь**	мозговой слой
2	**Пунколь**	белый цвет верхушки
3	**Куксандэ**	5 см после белого слоя верхушки
4	**Сандэ**	20 см ниже
5	**Чундэ**	до окостенения
6	**Хадэ**	полуокостеневшая нижняя часть панта
7	**Топогюн**	резка и продажа цельного панта

КИТАЙСКАЯ КЛАССИФИКАЦИЯ

1	**Лапен**	0,1%
2	**Байфен**	0,7%
3	**Хунфен**	15%
4	**Хунша**	20%
5	**Байша**	25%
6	**Комель**	19%
7	**Фудя** (отросток)	10%

СОСТАВ АМИНОКИСЛОТ И МИКРОЭЛЕМЕНТОВ

	ВЕРХУШКА	СЕРЕДИНА	КОМЕЛЬ
Аминокислоты, %	8,8	2,9	2,0
Микроэлементы:			
Кальций, %	12,3	12,8	14,2
Фосфор, %	7,3	6,7	6,8
Калий, %	4,5	6,8	7,7
Натрий, %	9,3	7,3	9,0
Магний, %	2,6	1,6	1,8
Железо, %	8,5	8,7	9,8
Марганец, %	10,0	14,0	10,5

ЛЕЧЕБНО-ПРОФИЛАКТИЧЕСКОЕ ДЕЙСТВИЕ ПАНТОВ

Профилактическое действие	Патогенетические звенья	Лечебное действие
	Повышение энергообеспечения организма	
	Улучшение кислородного обмена	
Повышение работоспособности	Антиоксидантное действие	Противо-воспалительное
	Снижение уровня холестерина и глюкозы	
+	Активация регенерации в мышцах, костях, суставах	+
	Нормализация гормонального статуса	
Замедление процессов старения	Активация клеточного и гуморального иммунитета	Иммуно-модулирующее
	Стимуляция кроветворения	
	Противоневротическое и тонизирующее действие	

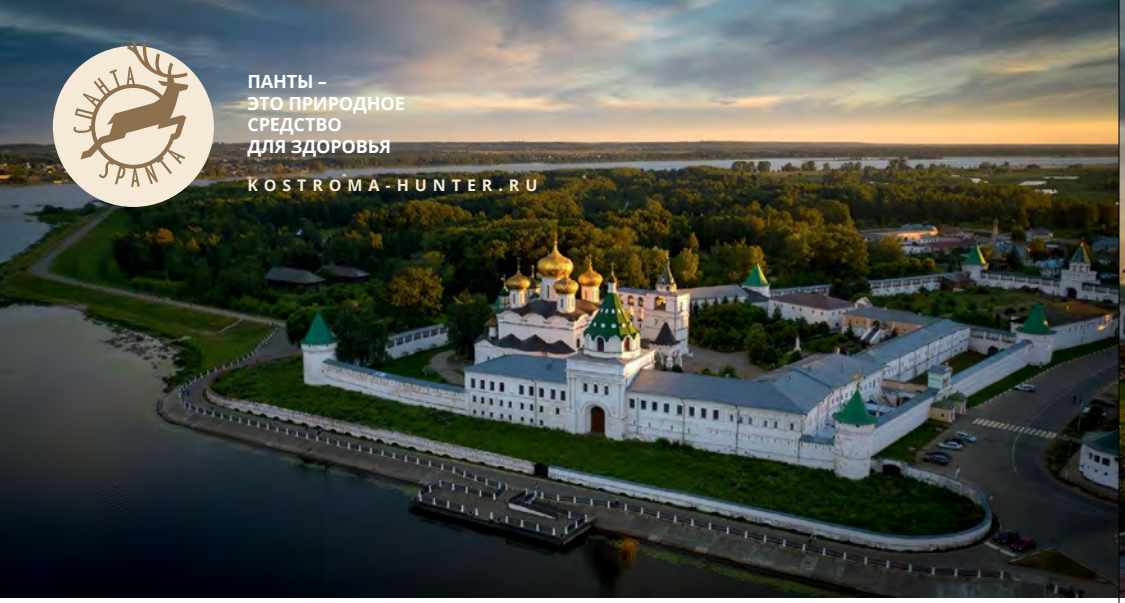

КОСТРОМА

Кострома была основана в 1152 году Юрием Долгоруким.

Здесь находится Свято-Троицкий Ипатьевский монастырь – колыбель дома Романовых, в котором в 1613 году был призван на царство шестнадцатилетний Михаил Романов.

Одной их главных достопримечательностей является Богоявленско-Анастасьин монастырь, основанный старцем Никитой, учеником Сергия Радонежского. В Богоявленском соборе монастыря находится главная святыня Костромы и Костромского края – Феодоровская–Костромская икона Божией Матери, созданная евангелистом Лукой.

Основные достопримечательности Костромской области для туризма:

- Усадьба А.Н. Островского;
- Усадьба Следово;
- Дом-музей Ефима Честнякова в Шаблово;
- Нерехта – город Музей;
- Музей природы Костромской области;
- Лесной терем Асташово в Чухломе.

Но главной особенностью региона является первозданная природа с богатыми биоресурсами. Поэтому именно здесь, в европейской части России, создан наш Мараловодческий комплекс по производству продукции пантового оленеводства.

СОСТАВ:
Мёд натуральный, ультрадисперсный порошок из пантов оленя, кусочки пантов

По вопросам приобретения продукции звоните по телефону:
+7 958 808 71 21

ПАНТЫ В МЕДУ

Сочетание двух неповторимых природных компонентов – мёда и пантов оленя, обеспечивают пользу для здоровья и красоты человека.

ВОЗДЕЙСТВИЕ НА ОРГАНИЗМ:
Разнотравный мёд – это кладезь полезных веществ. В мёде содержится огромное количество протеина, органических кислот, ферментов, витаминов, биогенных стимуляторов. Комплекс этих веществ повышает иммунитет организма, стабилизирует артериальное давление, повышает работоспособность, уменьшает вязкость крови, улучшает показатели липидного обмена, способствует профилактике сердечно-сосудистых заболеваний. Мёд является великолепным природным консервантом. Полезные свойства мёда дополняются наличием в его составе порошка, приготовленного из пантов оленя, содержащего аминокислоты, пептиды, витамины, факторы роста, стволовые клетки, фосфолипиды, белки, жирные кислоты, тестостерон, коллаген, эластин, макро и микроэлементы в виде хелатных и ионных комплексов. Панты в меду оказывают воздействие на укрепление иммунитета, стимулируют естественные защитные механизмы организма, повышают жизненный тонус и половые функции, положительно влияют на сердечно-сосудистую и нервную системы организма, а также на опорно-двигательный аппарат. Восстанавливают память, улучшают концентрацию внимания и процессы обучения, повышают сопротивляемость организма к инфекциям и бактериям, нормализуют работу сердца и сосудов, устраняют спазмы, препятствуют повышению артериального давления, устраняют боли в области суставов и мышц, способствуют восстановлению физических сил, оказывают тонизирующее действие.

ПОКАЗАНИЯ:
Для повышения иммунитета, защиты организма от стресса, тонуса сосудов, для профилактики при атеросклерозе, возрастных изменениях мышц, костей, суставов, импотенции, хроническом простатите.

ПРОТИВОПОКАЗАНИЯ:
Индивидуальная непереносимость компонентов, беременность, кормление грудью, детям до 18 лет.

СПОСОБ ПРИМЕНЕНИЯ:
1-2 чайные ложки 2-3 раза в день. Кусочки пантов, содержащиеся в составе, тщательно пережёвывать и проглатывать.

СОСТАВ:
Панты оленя 70%,
настой медовый

По вопросам приобретения
продукции звоните
по телефону:
+7 958 808 71 21

ЭЛИКСИР ЦЕЛЕБНЫЙ
С ЭКСТРАКТОМ ПАНТОВ ОЛЕНЯ

Традиционный продукт сибирской и алтайской народной медицины для восстановления организма и укрепления иммунной системы.

ВОЗДЕЙСТВИЕ НА ОРГАНИЗМ:
Эликсир усиливает иммунную систему организма. Повышает жизненную энергию, работоспособность, стимулирует деятельность органов желудочно-кишечного тракта, усиливает половую потенцию.

ПОКАЗАНИЯ:
Для стимуляции нервной системы, восстановления организма, при истощении и переутомлении. Повышает общий тонус и работоспособность. Стимулирует деятельность желудочно-кишечного тракта, усиливает половую функцию.

ПРОТИВОПОКАЗАНИЯ:
Индивидуальная непереносимость компонентов, беременность, кормление грудью, детям до 18 лет.

СПОСОБ ПРИМЕНЕНИЯ:
По 30-40 капель (чайная ложка) 2 раза в день за 30 минут до еды. Курс приёма 14 дней, перерыв 10 дней, затем повторить курс. Принимать не более трёх курсов в год. Перед применением рекомендуется проконсультироваться с врачом. Натуральный продукт, возможно выпадение осадка, перед употреблением встряхнуть.

СОСТАВ:
Подготовленная вода, мёд, сироп топинамбура, вытяжка из пантов оленя, мальтит, бессмертник, ромашка, зверобой, лист берёзы, иван-чай, левзея, калган, корень дягеля, чага, мумиё

По вопросам приобретения продукции звоните по телефону:
+7 958 808 71 21

ЭЛИКСИР МУЖСКОЙ
С ВЫТЯЖКОЙ ПАНТОВ ОЛЕНЯ

Сочетание целебных свойств пантов оленя, мёда и настоя из трав полезных для мужского организма.

ВОЗДЕЙСТВИЕ НА ОРГАНИЗМ:
Оказывает многосторонее, стимулирующее и тонизирующее действие на мужской организм, повышает физическую выносливость и укрепляет иммунитет, облегчает последствия стрессов, способствует устранению нарушений обмена веществ, понижает уровень холестерина. При регулярном приёме нормализует кровяное давление.

ПОКАЗАНИЯ:
Для стимуляции и восстановления мужского организма, повышения физической выносливости.

ПРОТИВОПОКАЗАНИЯ:
Индивидуальная непереносимость компонентов, детям до 18 лет.

СПОСОБ ПРИМЕНЕНИЯ:
По 1-2 десертные ложки 2-3 раза в день за 30 минут до приёма пищи. Допускается применять эликсир с соком, чаем, кипячёной водой с температурой не более 40°С. Для достижения наилучшего результата рекомендуется курсовой приём от двух недель.

СОСТАВ:
Подготовленная вода, мёд, сироп топинамбура, вытяжка из пантов оленя, мальтит, бессмертник, ромашка, зверобой, лист берёзы, иван-чай, ортилия однобокая (боровая матка), корень дягеля, родиола четырёхнадрезанная (красная щётка)

По вопросам приобретения продукции звоните по телефону:
+7 958 808 71 21

ЭЛИКСИР ЖЕНСКИЙ
С ВЫТЯЖКОЙ ПАНТОВ ОЛЕНЯ

Сочетание целебных свойств пантов оленя, мёда и настоя из трав полезных для женского организма.

ВОЗДЕЙСТВИЕ НА ОРГАНИЗМ:
Оказывает многосторонее, стимулирующее и тонизирующее действие на женский организм, повышает физическую выносливость и укрепляет иммунитет, облегчает последствия стрессов, способствует устранению нарушений обмена веществ, понижает уровень холестерина. При регулярном приёме нормализует кровяное давление.

ПОКАЗАНИЯ:
Для стимуляции и восстановления женского организма, повышения физической выносливости.

ПРОТИВОПОКАЗАНИЯ:
Индивидуальная непереносимость компонентов, беременность, кормление грудью, детям до 18 лет.

СПОСОБ ПРИМЕНЕНИЯ:
По 1-2 десертные ложки 2-3 раза в день за 30 минут до приёма пищи. Допускается применять эликсир с соком, чаем, кипяченой водой с температурой не более 40°С. Для достижения наилучшего результата рекомендуется курсовой приём от двух недель. Натуральный продукт, возможно выпадение осадка, перед употреблением встряхнуть.

СОСТАВ:
Деионизированная вода, настой берёзового гриба (чаги), экстракт пантов оленя

По вопросам приобретения продукции звоните по телефону:
+7 958 808 71 21

ПАНТЫ С ЧАГОЙ

ЭКСТРАКТ ПАНТОВ ОЛЕНЯ С БЕРЁЗОВЫМ ГРИБОМ ЧАГА

Для производства экстракта используется только верхняя, самая ценная часть панта оленя (пунколь). В ней содержится на четверть больше активных компонентов аминокислот и микроэлементов.

ВОЗДЕЙСТВИЕ НА ОРГАНИЗМ:
Оказывает тонизирующее и болеутоляющее действие, способствуют выведению из организма токсинов и тяжёлых металлов, повышает защитные реакции организма, активизирует обмен веществ в мозговой ткани, действует противовоспалительно при внутреннем и местном применении.

ПОКАЗАНИЯ:
В качестве стимулирующего средства при умственном и физическом переутомлении, астенических состояниях, неврастении, неврозах, сексоневрозах, половой слабости, климактерических расстройствах, артериальной гипотонии, язвенной болезни желудка, малокровии, для профилактики и лечения спортивных травм, состояний перетренированности. Чага оказывает тонизирующее и болеутоляющее действие, способствуют выведению из организма токсинов и тяжелых металлов, повышает защитные реакции организма, активизирует обмен веществ в мозговой ткани, действует противовоспалительно при внутреннем и местном применении.

ПРОТИВОПОКАЗАНИЯ:
Индивидуальная непереносимость компонентов, беременным и кормящим женщинам, при аллергии на березу, людям с диабетом 1 типа, детям до 18 лет.

СПОСОБ ПРИМЕНЕНИЯ:
Одну десертную ложку 2 раза в день за 30 минут до еды. Курс 15 дней с перерывом 10 дней. Полный курс – один месяц. Повторить 2-3 раза в год.

СОСТАВ:
Экстракт пантов оленя 100%

По вопросам приобретения продукции звоните по телефону:
+7 958 808 71 21

ЭКСТРАКТ ПАНТОВ ОЛЕНЯ

Для производства экстракта используется только верхняя, самая ценная часть панта оленя (пунколь). В ней содержится на четверть больше активных компонентов аминокислот и микроэлементов.

ВОЗДЕЙСТВИЕ НА ОРГАНИЗМ:
Усиливает иммунную систему организма. Повышает жизненную энергию, работоспособность, стимулирует деятельность органов желудочно-кишечного тракта, усиливает половую потенцию.

ПОКАЗАНИЯ:
Для стимуляции нервной системы, восстановления организма, при истощении и переутомлении. Повышает общий тонус и работоспособность. Стимулирует деятельность желудочно-кишечного тракта, усиливает половую функцию.

ПРОТИВОПОКАЗАНИЯ:
Индивидуальная непереносимость компонентов, беременность, кормление грудью, детям до 18 лет.

СПОСОБ ПРИМЕНЕНИЯ:
Взять 1-2 пипетки (по 15 капель) под язык (подержать во рту в течении 90 секунд, затем проглотить (при желании запить водой)) за 30 минут до приёма пищи 2 раза в день. Курс приёма 14 дней, перерыв 10 дней, затем повторить курс. Принимать не более трёх курсов в год. Перед применением рекомендуется проконсультироваться с врачом.

СОСТАВ:
Ультрадисперсный порошок пантов марала, оболочка (желатин, краситель)

По вопросам приобретения продукции звоните по телефону:
+7 958 808 71 21

ПАНТЫ ОЛЕНЯ
В КАПСУЛАХ

Клинические и экспериментальные исследования показали иммуномодулирующий, противовоспалительный, вегетостабилизирующий, регенерирующий и адаптогенный эффект порошка из пантов оленя.

ВОЗДЕЙСТВИЕ НА ОРГАНИЗМ:
Активизирует защитные функции иммунной системы; значительно повышает умственную и физическую работоспособность; восполняет запас энергии и жизненной силы. Прекрасно усваивается организмом.

ПОКАЗАНИЯ:
Рекомендуется как дополнительный источник кальция, железа, фосфора, для поддержания функции иммунной системы и опорно-двигательного аппарата. Обладает антистрессовым действием, повышающим общую неспецифическую сопротивляемость организма.

ПРОТИВОПОКАЗАНИЯ:
Индивидуальная непереносимость компонентов, беременность, кормление грудью, детям до 18 лет.

СПОСОБ ПРИМЕНЕНИЯ:
По 1-2 капсулы за 30 минут до еды, 2-3 раза в день. Перед применением рекомендуется проконсультироваться с врачом.

**ПАНТЫ –
ЭТО ПРИРОДНОЕ
СРЕДСТВО
ДЛЯ ЗДОРОВЬЯ**

KOSTROMA-HUNTER.RU

СОСТАВ:
Панты марала 100% (нарезка).

По вопросам приобретения продукции звоните по телефону:
+7 958 808 71 21

ПАНТЫ МАРАЛА
СЛАЙСЫ

Панты марала относят к психостимулирующим, ноотропным, общетонизирующим средствам, улучшающим умственную и физическую деятельность.

ВОЗДЕЙСТВИЕ НА ОРГАНИЗМ:
Нормализуют давление, улучшают работу кишечника, помогают при заболеваниях щитовидной железы. От хронического простатита, для защиты организма от стресса.

ПРОТИВОПОКАЗАНИЯ:
При индивидуальной непереносимости. Аллергических реакциях. Повышенном артериальном давлении, стенокардии, атеросклерозе, сахарном диабете, злокачественных опухолях, склонности к кровотечениям и тромбозам. Не рекомендуется беременным и кормящим женщинам, детям до 18 лет.

СПОСОБЫ ПРИМЕНЕНИЯ:
Слайсы можно употреблять в натуральном виде, разжевывая или рассасывая как леденец. Такая практика известна в странах Востока и Азии. Применять по одной пластинке 3 раза в день.

ПАНТОВЫЙ ЧАЙ:
1,5-3 г слайсов нужно залить 250 мл кипятка, выдержать в термосе около 1,5 часов и пить в течения дня в 2-3 приема.

Пантовые слайсы заваривают вместе с травами. В этом случае следует взять 40 г слайсов залить 3 литрами кипятка и настоять в термосе около 3 часов. Полученный настой процедить и смешать с одним из предложенных ниже сборов.

СБОР 1 (ОБЩЕУКРЕПЛЯЮЩИЙ):
20 г ягод шиповника, 10 г бадана (сухие листья), 10 г красного корня, 10 г золотого корня, 10 г листьев черной смородины, 10 г листьев лесной земляники, 10 г листьев кипрея, 10 г листьев ежевики, 5 г чабреца.

СБОР 2 (ТОНИЗИРУЮЩИЙ):
20 г ягод шиповника, 10 г травы спорыша, 10 г золотого корня, 10 г листьев кипрея, 10 г корня копеечника альпийского, 10 г плодов красной рябины, 10 г маральего корня.

Полученные напитки следует принимать по 100-150 мл 2-3 раза в день за 30 минут до приёма пищи. Хранить рекомендуется не более 3 дней.

СОСТАВ:
Сухой порошок пантов оленя. Изготовлен из консервированных на водной основе пантов оленя.

По вопросам приобретения продукции звоните по телефону:
+7 958 808 71 21

ПОРОШОК ИЗ ПАНТОВ ОЛЕНЯ

Мелкодисперсный порошок из пантов марала выработан путём помола рогов (пантов) марала.

Упаковка 2 грамма пантового порошка, являются рекомендуемой суточной нормой для взрослого человека.

ВОЗДЕЙСТВИЕ НА ОРГАНИЗМ:
Усиливает иммунную систему организма, повышает работоспособность, стимулирует деятельность органов желудочно-кишечного тракта, усиливает половую потенцию.

ПОКАЗАНИЯ:
При синдроме хронической усталости. При высоких физических и умственных нагрузках, стрессах вызванных различными факторами. При снижении тонуса организма, нервно-психических расстройствах. При сердечно сосудистых болезнях. При простатите, снижении потенции. При гинекологических заболеваниях.При нарушении функций щитовидной железы. Интоксикации организма. При кожных заболеваниях. При переломах, растяжениях, ушибах, травмах. При возрастных заболеваниях суставов и мышц. Для восстановления организма после спортивных нагрузок и тренировок. При артрите, миозите, снижении иммунитета, нарушении артериального давления, варикозном расширении вен.

ПРОТИВОПОКАЗАНИЯ:
Индивидуальная непереносимость компонентов, беременность, кормление грудью, детям до 18 лет.

СПОСОБ ПРИМЕНЕНИЯ:
Порошок из пантов можно смешать с мёдом, чагой, облепихой и порошком корня солодки в равных пропорциях и употреблять утром натощак за 30 минут до еды, запивая теплой водой.
Принимать утром во время завтрака, добавляя в кефир, кисель, йогурт, сок, суп, кашу или просто употребить, запивая родниковой водой. Не добавлять порошок в горячие продукты питания с температурой выше 40 градусов.
Курс приёма – 10 дней, с перерывом 10 дней, 1 месяц.
Рекомендованный период приёма, весной в марте, апреле; осенью в октябре, ноябре, декабре.
Периодичность: 2-3 раза в год.

СОСТАВ:
Сухой порошок из верхушки панта (ПУНКОЛЬ). Изготовлен из консервированных на водной основе пантов оленя.

По вопросам приобретения продукции звоните по телефону:
+7 958 808 71 21

ПОРОШОК ИЗ ПАНТОВ ОЛЕНЯ

ПУНКОЛЬ

Мелкодисперсный порошок из пантов марала выработан путём помола рогов (пантов) марала из верхушки панта (ПУНКОЛЬ) в которой содержится больше на 25-30% аминокислот и витаминов.

ВОЗДЕЙСТВИЕ НА ОРГАНИЗМ:
Стимулирует кроветворение, усиливает иммунную систему организма, повышает работоспособность, стимулирует деятельность органов желудочно-кишечного тракта, усиливает половую потенцию.

ПОКАЗАНИЯ:
При высоких физических и умственных нагрузках, стрессах, вызванных различными факторами. При снижении тонуса организма, нервно-психических расстройствах. При сердечно сосудистых болезнях. При простатите, снижении потенции. При гинекологических заболеваниях для нормализации гормонального статуса. При нарушении функций щитовидной железы. При интоксикации организма. При кожных заболеваниях. При переломах, растяжениях, ушибах, травмах. При возрастных заболеваниях суставов и мышц. Для восстановления организма после спортивных нагрузок и тренировок. При артрите, миозите, снижении иммунитета, нарушении артериального давления, варикозном расширении вен.

ПРОТИВОПОКАЗАНИЯ:
Индивидуальная непереносимость компонентов, высокое артериальное давление, беременность, кормление грудью, детям до 18 лет.

СПОСОБ ПРИМЕНЕНИЯ:
2 грамма пантового порошка, является рекомендуемой суточной нормой для взрослого человека. Порошок из пантов можно, смешать с мёдом, чагой, облепихой и порошком корня солодки в равных пропорциях и употреблять утром натощак за 30 минут до еды, запивая тёплой водой.
Принимать утром во время завтрака, добавляя в кефир, кисель, йогурт, сок, суп, кашу или просто употребить, запивая родниковой водой. Не добавлять порошок в горячие продукты питания с температурой выше 40 градусов.
Курс приёма – 10 дней, с перерывом 10 дней, 1 месяц.
Рекомендованный период приёма, весной в марте, апреле; осенью в октябре, ноябре, декабре.
Периодичность: 2-3 раза в год.

**ПАНТЫ –
ЭТО ПРИРОДНОЕ
СРЕДСТВО
ДЛЯ ЗДОРОВЬЯ**

KOSTROMA-HUNTER.RU

СОСТАВ:
Мускус кабарги, панты марала (пунколь), японская вишня, корень шлемника, красный женьшень, мёд. Соотношение компонентов: 1:8:8:8:8:1

По вопросам приобретения продукции звоните по телефону:
+7 958 808 71 21

ШАРИКИ ТЯНЬЦЗЯДАНЬ

«Приняв лечение пилюлями «Тяньцзядань», человек, от рождения страдающий слабым здоровьем, может получить устойчивые жизненные силы, избавиться от почечных и сердечных патологий и не страдать никакими недугами».

«Если при недугах печени, вызванных физическим переутомлением, применение многих других тонизирующих средств не даёт желаемых результатов, то принимайте «Тяньцзядань»»

Отрывки из книги «Эффективные формулы поколений врачей» китайского врача эпохи Юань Вэй Илиня, жившего в 1277-1347 г.н.э.

ВОЗДЕЙСТВИЕ НА ОРГАНИЗМ:
При сексуальной гипофункции, импотенции, бесплодии. При печёночной гипофункции, вызванной чрезмерным стрессом и алкоголем. При хронической усталости и физической депрессии. При переутомлении и истощении. При нарушении кровообращения. При астении, конституционной слабости. При послеоперационной слабости. При параличе (для профилактики).

ПОКАЗАНИЯ:
Для замедления процессов старения и профилактики различных заболеваний.

ПРОТИВОПОКАЗАНИЯ:
Не употреблять при простудах и расстройствах желудка. При индивидуальной непереносимости. Аллергических реакциях. Повышенном артериальном давлении, стенокардии, атеросклерозе, сахарном диабете, злокачественных опухолях, склонности к кровотечениям и тромбозам. Не рекомендуется беременным и кормящим женщинам, детям до 18 лет.

СПОСОБ ПРИМЕНЕНИЯ:
Медленно разжевать и проглотить. Запить стаканом теплой воды.

**ПАНТЫ –
ЭТО ПРИРОДНОЕ
СРЕДСТВО
ДЛЯ ЗДОРОВЬЯ**

KOSTROMA-HUNTER.RU

СОСТАВ:
Ультрадисперстный порошок пантов марала, соль (сульфат магния 7 водный (Е 518)), пихта натуральная

По вопросам приобретения продукции звоните по телефону:
+7 958 808 71 21

ПАНТОВЫЕ ВАННЫ

ВОЗДЕЙСТВИЕ НА ОРГАНИЗМ:
Повышают иммунитет и жизненные силы организма. Замедляют процессы старения, проявляют выраженный омолаживающий косметический эффект. Нормализуют обмен веществ, приводят к снижению веса. Нормализуют функции сердечно-сосудистой системы. Увеличивают половую потенцию, восстанавливают и продляют активную стадию сексуальной жизни и репродуктивной функции организма. Эффективны при остеохондрозе и других заболеваниях опорно-двигательного аппарата, оказывают выраженное обезболивающее действие. Повышают умственную и физическую работоспособность. Эффективны при заболеваниях мочеполовых путей, простатите, ускоряют процесс восстановления после перенесённых инфекционных заболеваний.

ПОКАЗАНИЯ:
При заболеваниях неврологического характера. При заболеваниях опорно-двигательного аппарата. При заболеваниях кардиологического профиля: стенокардии, гипертонической болезни I – II стадии, ишемической болезни сердца. При заболеваниях терапевтического профиля: нарушениях обмена веществ, язвенной болезни двенадцатиперстной кишки и желудка, колитах, синдроме раздраженной кишки. При астенических и вегетативных нарушениях, послеоперационном состоянии, последствиях перенесенных травм, последствиях “активного” фармлечения, проявлениях климактерического синдрома. При физических и психических нагрузках у здоровых лиц.

ПРОТИВОПОКАЗАНИЯ:
Индивидуальная непереносимость компонентов, наличие аллергических реакций на запах, артериальное давление, беременность, кормление грудью, дети до 18 лет.

СПОСОБ ПРИМЕНЕНИЯ:
Содержимое залить 2 л горячей воды (не кипяток, желательно в термос), настаивать в течении 4 часов. Содержимое отфильтровать и перелить в подготовленную для принятия ванну 70-75 литров при температуре 35-38°С. Принимать 10 дней ежедневно по 15-20 минут. Рекомендованное повторение 2-3 раза в год. Перед принятием ванны рекомендуется распариться в сауне. После принятия ванны не принимать душ, обтереться полотенцем.

ЕСТЕСТВЕННЫЕ ВАННЫ:
В начале лета происходит варка пантов марала. Процесс обработки длится на протяжении нескольких часов в воде определённой температуры. Вода после варки используется для принятия естественных пантовых ванн. В таких ваннах содержится максимальное количество биологически активных веществ, полезных для здоровья человека. Процедура происходит на территории хозяйства в Костромской области. Запись заблаговременная по тел.: +7 958 808 71 21.

ПОДАРОЧНЫЙ НАБОР

Подарочные наборы формируются по запросу. Наборы поставляются в подарочных коробках с ложементом и фирменных пакетах.

Формируйте свои подарочные наборы! Заказывайте по телефону:
+7 958 808 71 21

**ПАНТЫ –
ЭТО ПРИРОДНОЕ
СРЕДСТВО
ДЛЯ ЗДОРОВЬЯ**

KOSTROMA-HUNTER.RU

СЕРТИФИКАТЫ И ДИПЛОМЫ

КЦО имеет лицензии и сертификаты, необходимые для деятельности на территории РФ и стран ЕАС

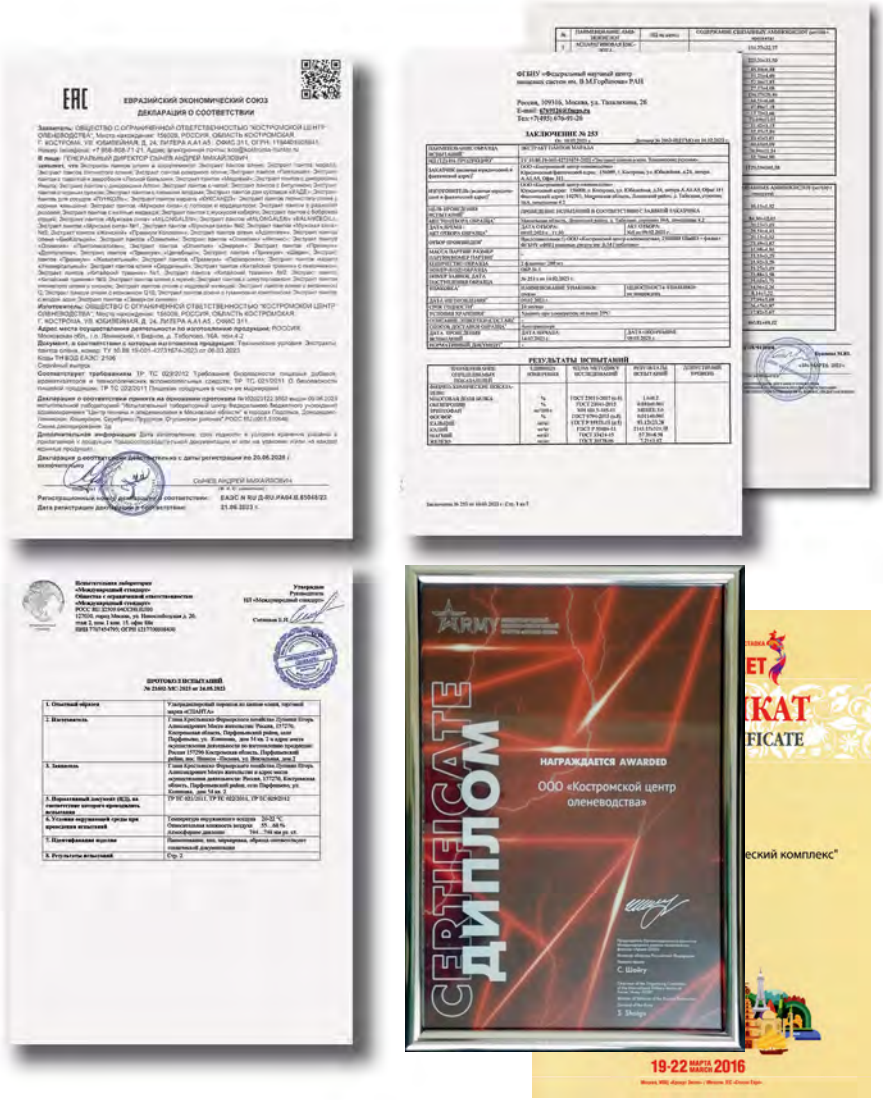

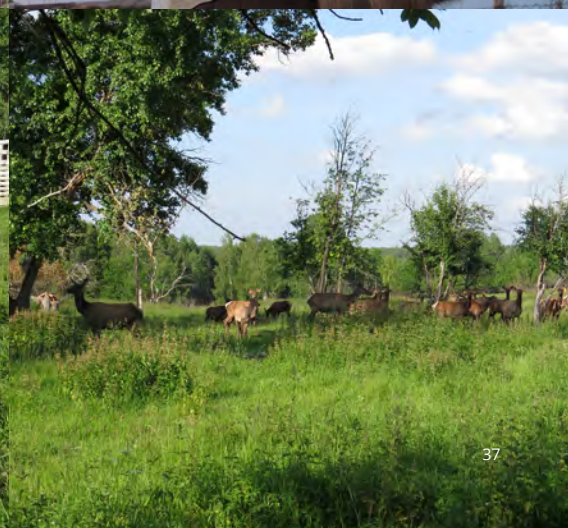

ПАНТЫ –
ЭТО ПРИРОДНОЕ
СРЕДСТВО
ДЛЯ ЗДОРОВЬЯ
KOSTROMA-HUNTER.RU

ПАНТЫ –
ЭТО ПРИРОДНОЕ
СРЕДСТВО
ДЛЯ ЗДОРОВЬЯ

KOSTROMA-HUNTER.RU

МЕСТОПОЛОЖЕНИЕ

АДРЕС: Костромская область, Парфеньевский район, деревня Вахонино

КООРДИНАТЫ: **58.407050, 43.253488**

Офис: 156009, г. Кострома,
ул. Юбилейная, дом 24, офис 311

Производство: 157290, Россия, Костромская обл.,
Парфеньевский р-н, пос. Николо-Полома,
ул. Вокзальная, дом 2,
тел.: +7 (958) 808-71-21, +7 (915) 924-26-01,
e-mail: kco@kostroma-hunter.ru

Лаборатория: e-mail: kco@kostroma-hunter.ru

Охотничье хозяйство: тел.: +7 (916) 820 94 72,
e-mail: romanenko1958@yandex.ru

Заказ продукции: тел.: +7 (958) 808-71-21,
e-mail: kco@kostroma-hunter.ru

Сайт: www.kostroma-hunter.ru

КЦО
КОСТРОМСКОЙ
ЦЕНТР
ОЛЕНЕВОДСТВА

дизайн поддержка КЦО © argent.ru